

Stabilimenti a Rischio di Incidente Rilevante (RIR) nelle vicinanze del confine comunale

■ EISENMANN & VERONELLI

■ BITOLEA - DIVISIONE GIUSEPPE CAMBAGHI

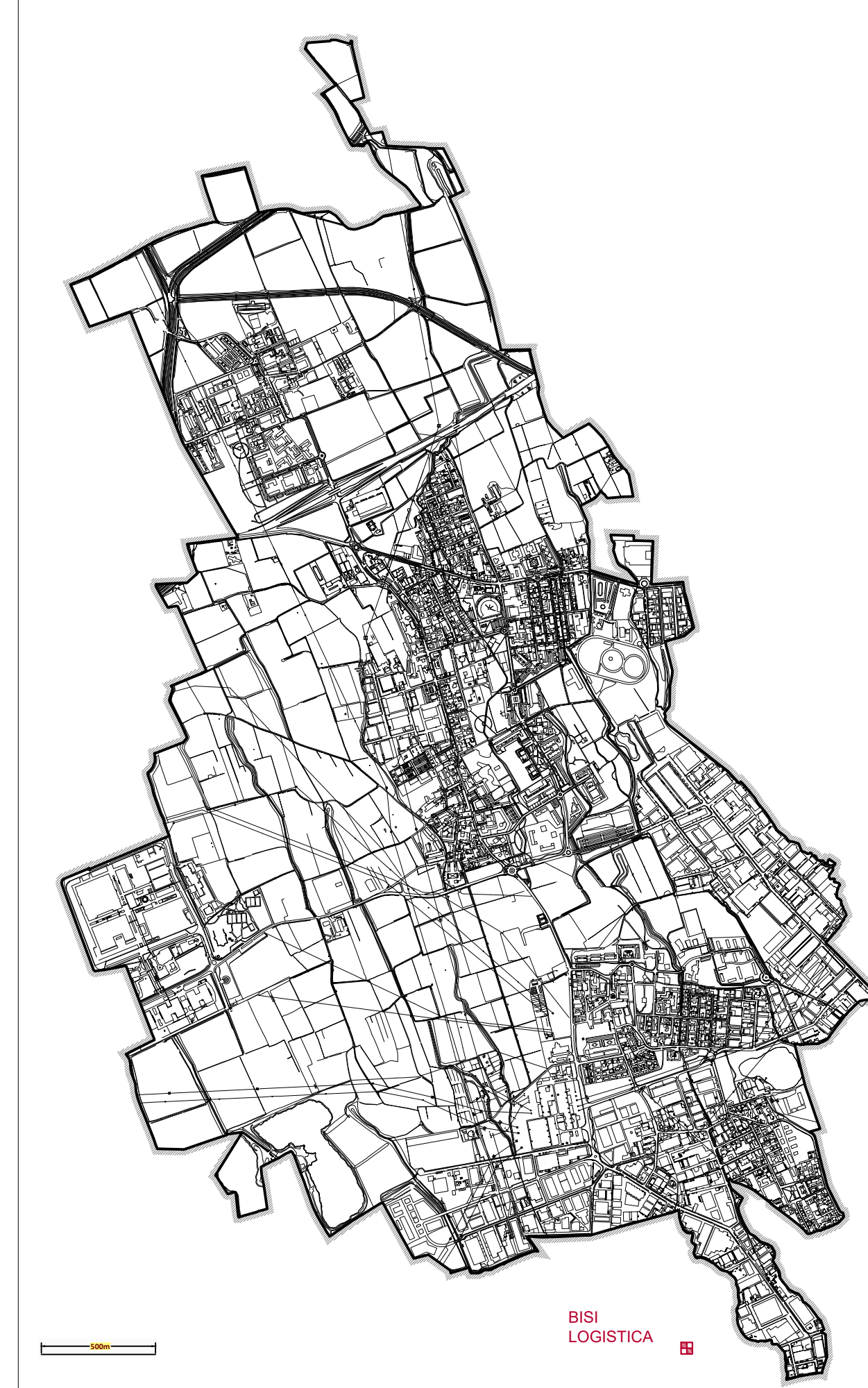

ESTRATTO "Carta degli interventi strutturali e non strutturali" da Studio comunale di gestione del rischio idraulico (02/2022)

CODICE	UBICAZIONE	DESCRIZIONE
IN001	via Edison-florovore 3396	Adeguamento sifonatore 3396
IN002	area industriale sud ovest (via Mercalli)	Studi ed approfondimenti delle modalità di gestione delle acque meteoriche all'interno della zona industriale
IN003	area industriale est (via E. Fermi)	Studi ed approfondimenti delle modalità di gestione delle acque meteoriche all'interno della zona industriale
IN004	via della Libertà	Adeguamento del tratto tra la CAMMB7 e la CAMMB8
IN005	strada per Vighignolo-florovore 303	Adeguamento sifonatore 303
IN006	strada per Vighignolo-florovore 123	Adeguamento sifonatore 123
IN007	area soggetta ad esondazioni del Fontanello Obelisco	Studi ed approfondimenti delle cause dei casi allagamenti verificatisi
IN008	sifonatori e sifoni	Attività di monitoraggio, ispezione e se necessario pulizia periodica sifonatori e sifoni
IN009	tratti di rete con funzionamento in pressione	Installazione sistemi anti-irruzione
IN010	area soggetta ad esondazioni da lagovora	Installazione barriere temporanee
IN011	scarichi in reticolo idrico superficiale	Verifica condizioni di effluvio ed eventuale inserimento di valvole a sifone
IN012	tutta la rete	Generale riduzione degli appalti in rete
IN013	tutto il territorio comunale	Campagne di comunicazione e educazione
IN014	scarichi nei ristretti canali	Progetto dei limiti allo scarico
IN015	ambiti di trasformazione	Stima dei volumi di laminazione degli ambiti di trasformazione

Legenda

- Contorno comunale
- Area da destinare ad opere di invarianza idraulica e idrologica
- Interventi non strutturali
- Rete fognaria (forte CAP Holding)
 - rete
 - impianto di sollevamento
 - stazione
 - scarico
 - barraia
 - infilza
 - presa
 - strada
- Reticolo idrografico (fonte: Geoportale Regione Lombardia)

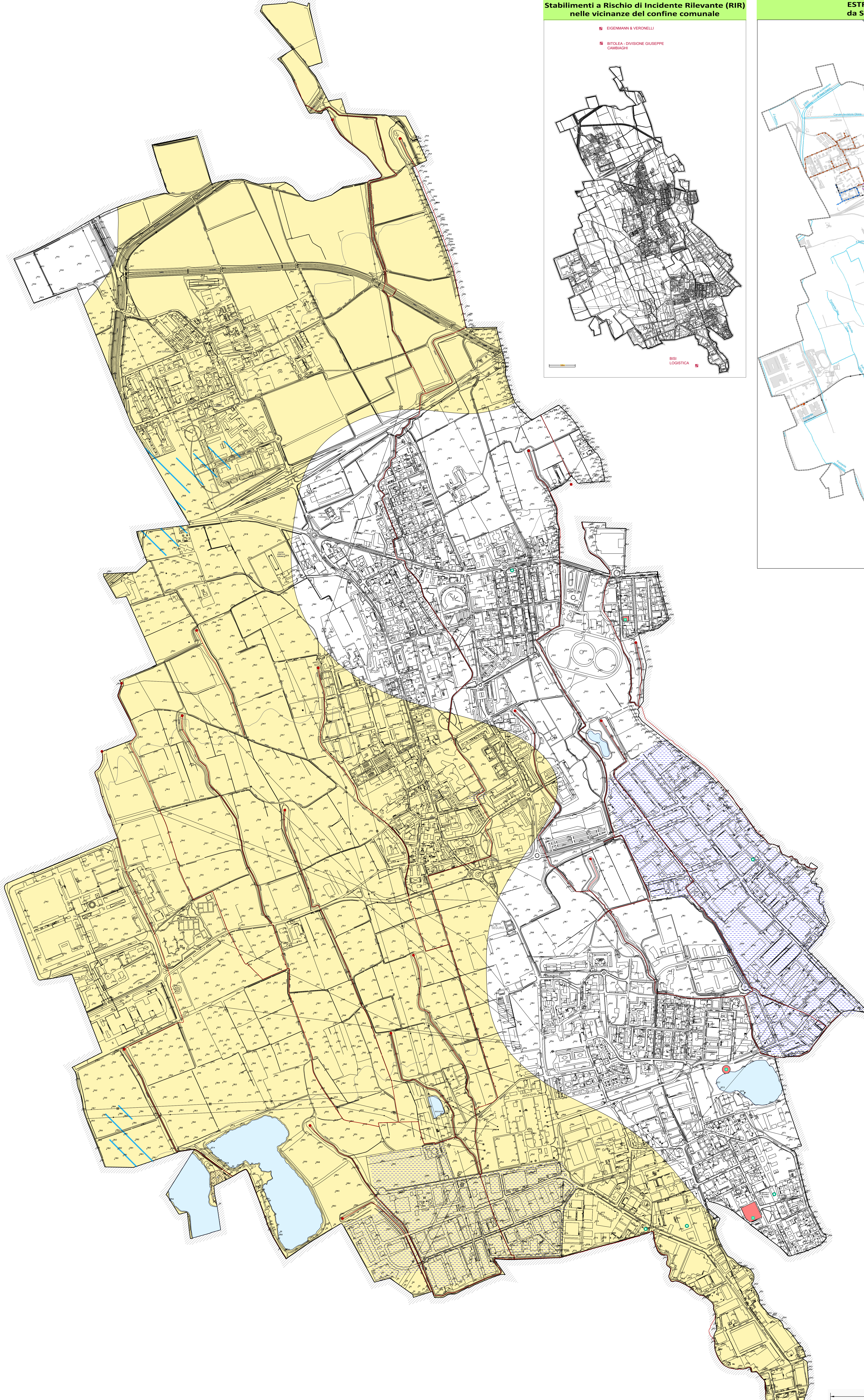
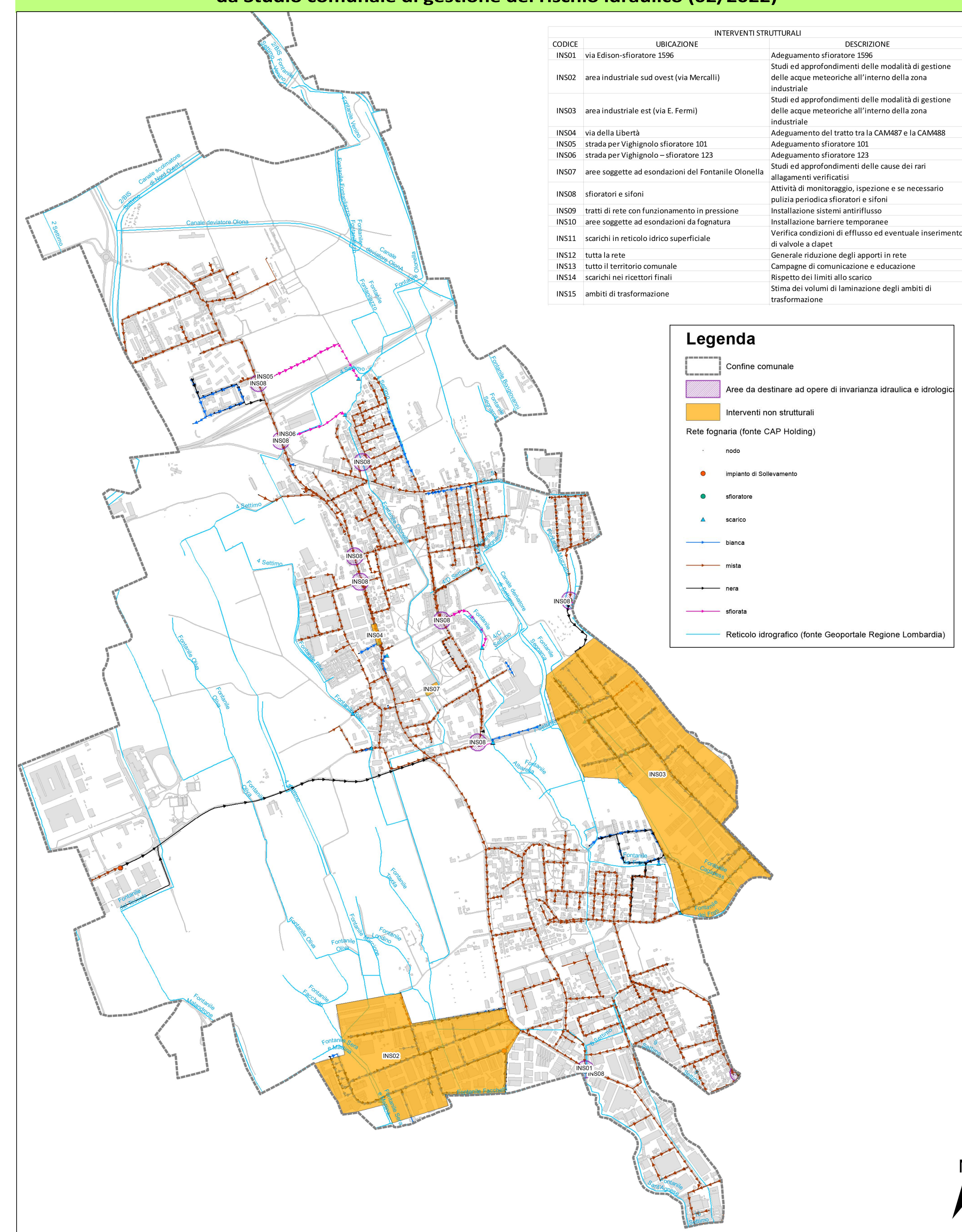

Are vulnerabili dal punto di vista idrogeologico

- Settori con elevata permeabilità e con ridotta soggiacenza relativa della falda (valori inferiori a 4 metri da p.c.)
- Settori con materiali riportati, riombamento di cave, aree colmate/aree oggetto di escavazione
- Fontanili e rogge
- Ubicazione di siti contaminati o in bonifica (forte Città Metropolitana di Milano - Regione Lombardia)
- Situazione sito sconosciuta
- Sito contaminato

Are vulnerabili dal punto di vista idraulico

- Are allagabili contemporaneamente dallo Studio comunale di gestione del rischio idraulico (2022)

Are che presentano scadenti caratteristiche geotecniche

- Settori con primo sottosuolo poco addestrato fino a 3 metri
- Settori con materiali riportati, riombamento di cave, aree colmate/aree oggetto di escavazione

Inquadramento geografico del Comune di Settimo Milanese

Comune di Settimo Milanese
Città metropolitana di Milano

DETERMINAZIONE GIUNTA REGIONALE 22 DICEMBRE 2005 - N. 81566:
Criteri ed indirizzi per la definizione della Componente geologica, idrogeologica e sismica del Piano di Governo del Territorio, in attuazione dell'art. 57, comma 1, della Lr. 11 marzo 2005, n. 12

DETERMINAZIONE GIUNTA REGIONALE 30 NOVEMBRE 2011 - N. IX2016:
Aggiornamento dei "Criteri ed indirizzi per la definizione della componente geologica, idrogeologica e sismica del Piano di Governo del Territorio, in attuazione dell'art. 57, comma 1, della Lr. 11 marzo 2005, n. 12", approvati con d.g.r. 22 dicembre 2005, n. 1566 e successivamente modificati con d.g.r. 23 maggio 2006, n. 87274

DETERMINAZIONE GIUNTA REGIONALE 19 GIUGNO 2017 - N. X4738:
Disposizioni regionali concernenti l'attuazione del piano di gestione dei rischi di alluvione (PGRA) nel settore urbanistico e di pianificazione dell'emergenza, ai sensi dell'art. 58 della legge di attuazione del piano triennale per l'assetto idrogeologico (PAI) del Bacino del Fiume Po così come integrate dalla variante adottata in data 7 dicembre 2016 con deliberazione n. 5 del comitato istituzionale dell'autorità di bacino del F. Po.

TITOLO

CARTA DI SINTESI

scala 1:5.000

Rev.01 - a seguito delle Osservazioni ricevute e della Valutazione di compatibilità con il Piano Territoriale Metropolitan (PTM) di Città metropolitana di Milano

Tav. 6

GEONVEST s.r.l.
Geologia-Geografia
Data: plan 07/02/2024

