

Recupero dei vani e locali seminterrati esistenti - I.r. n. 7 del 10 marzo 2017

- **Esclusione certa del recupero dei vani e locali seminterrati**
 - settori di classe di fattibilità 3 e 4 del PGT 2009
 - zone ricadenti nel rischio idrogeologico MOLTO ELEVATO della Carta del Rischio Idrogeologico 2011
- ▨ **Esclusione potenziale del recupero dei vani e locali seminterrati**
 - zone ricadenti nel rischio idrogeologico ELEVATO della Carta del Rischio Idrogeologico 2011

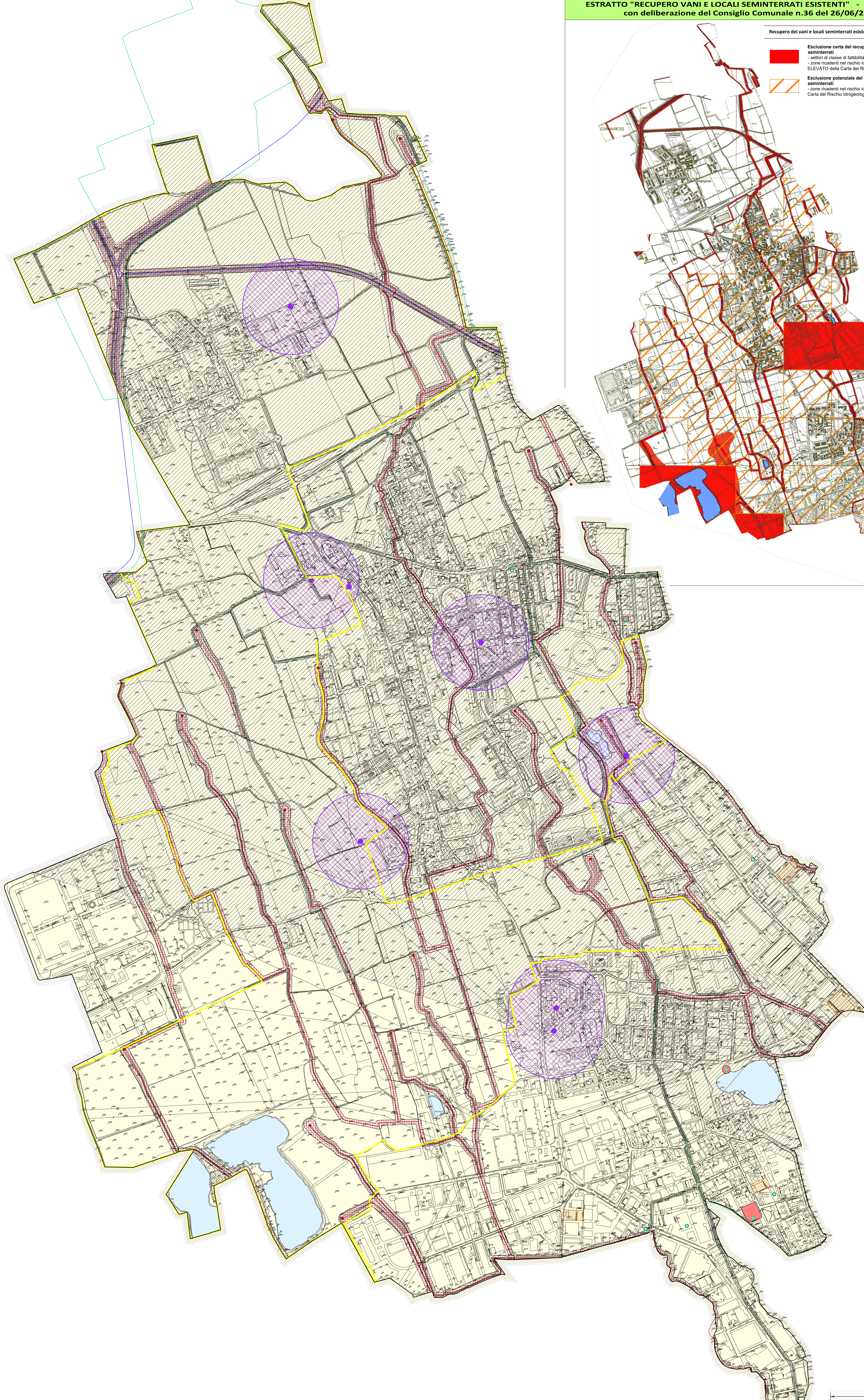
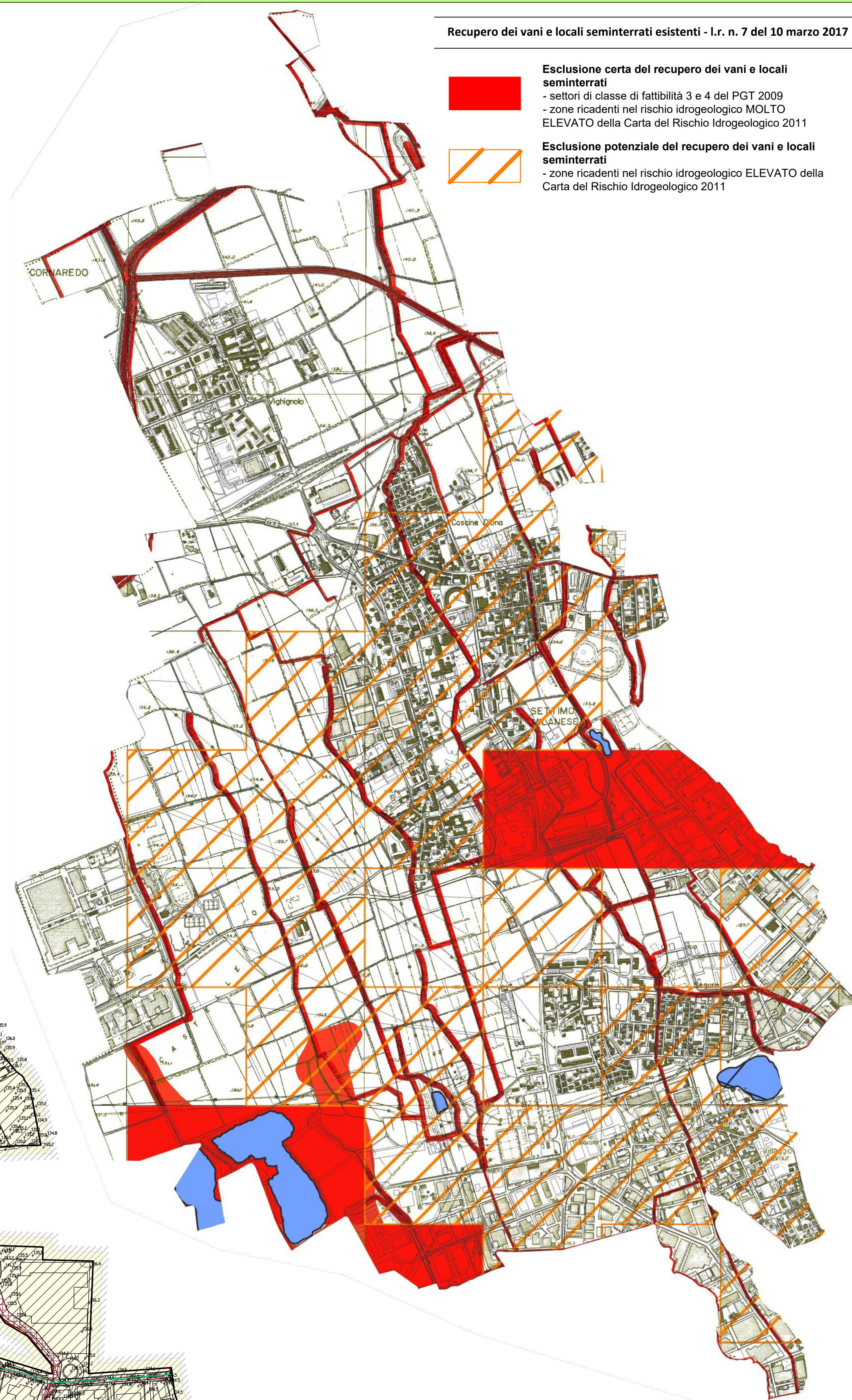

Vincoli di Polizia Idraulica

- Scolmatore di Nord Ovest (MI822 e MI041)**
fascia di rispetto di 10 metri (da Studio del Reticolo Idrico Minore 2022)
- Reticolo di competenza del Consorzio di Bonifica Est-Ticino Villoresi**
fascia di rispetto di 5 o 6 metri (da Studio del Reticolo Idrico Minore 2022, art. 4 del Regolamento di Gestione della Polizia Idraulica del Consorzio di Bonifica Est-Ticino Villoresi - Dgr 18 dicembre 2016 - n. X8937)
- Reticolo Idrico Minore di competenza comunale**
fascia di rispetto di 10 metri (da Studio del Reticolo Idrico Minore 2022)

Aree di salvaguardia delle captazioni ad uso idropotabile

- Zona di tutela assoluta (10 metri)**
D.Lgs. n. 258/00 art. 5 comma 4, D.G.R. n. 7/12693 del 10/04/03 - D.Lgs. n. 152/06 - art. 94
- Zona di rispetto (200 m) secondo il criterio geometrico**
D.Lgs. n. 258/00 art. 5 comma 5, 6 e 7 - D.G.R. n. 7/12693 del 10/04/03 - D.Lgs. n. 152/06 - art. 94

Vincoli territoriali - PTM della Città Metropolitana di Milano

- Art. 56 - Corsi d'acqua - fontanili e rogge**
- Art. 79 - Ciclo delle Acque**
- Zone di ricarica dell'idrostruttura Sotterranea Superficiale (SS)**
- Zone di ricarica/scambio dell'idrostruttura Sotterranea Intermedia (SI)**

Altri vincoli territoriali

- Aree dismesse. Analisi di caratterizzazione secondo le procedure del D.L. n. 152/06 "Norme in materia ambientale" - Titolo V parte quarta - siti contaminati - valori di riferimento: Tab. 1 - colonne A e B - Allegato 5 del Titolo V.**
- Aree cavate, aree ribaltate e/o oggetto di escavazione**
- Ubicazione di siti contaminati o in bonifica (fonte Città Metropolitana di Milano - Regione Lombardia)**
- Situazione sito sconosciuta**
- Sito contaminato**

Vincoli territoriali - PTC del Parco Agricolo Sud Milano

- Limite del Parco Agricolo Sud Milano (tratto da Geoportale Regione Lombardia)**



Comune di Settimo Milanese
Città metropolitana di Milano

DETERMINAZIONE GIUNTA REGIONALE 22 DICEMBRE 2005 - N. 81546:
Criteri ed indirizzi per la definizione della Componente geologica, idrogeologica e sismica del Piano di Governo del Territorio, in attuazione dell'art. 57, comma, 1 della Lr. 11 marzo 2005, n. 12

DETERMINAZIONE GIUNTA REGIONALE 30 NOVEMBRE 2011 - N. IX2016:
Aggiornamento dei "Criteri ed indirizzi per la definizione della componente geologica, idrogeologica e sismica del Piano di Governo del Territorio, in attuazione dell'art. 57, comma 1, della Lr. 11 marzo 2005, n. 12", approvati con d.g.r. 22 dicembre 2005, n. 81566 e successivamente modificati con d.g.r. 25 maggio 2008, n. 87174

DETERMINAZIONE GIUNTA REGIONALE 19 GIUGNO 2017 - N. X4738:
Disposizioni regionali concernenti l'attuazione del piano di gestione dei rischi di alluvione (PGRA) nel settore urbanistico e di pianificazione dell'emergenza, ai sensi dell'art. 58 della norme di attuazione del piano stralcio per l'assetto idrogeologico (PAI) del bacino del Fiume Po così come integrate dalla variante adottata in data 7 dicembre 2016 con deliberazione n. 5 dal comitato istituzionale dell'autorità di bacino del F. Po.

CARTA DEI VINCOLI
scala 1:5.000

Rev.01 - a seguito delle Osservazioni ricevute e della Valutazione di compatibilità con il Piano Territoriale Metropolitano (PTM) di Città metropolitana di Milano

