

1730 c., Catasto Teresiano, Mappa ridotte, Seguro, Cascina Gallarata e Macaferro

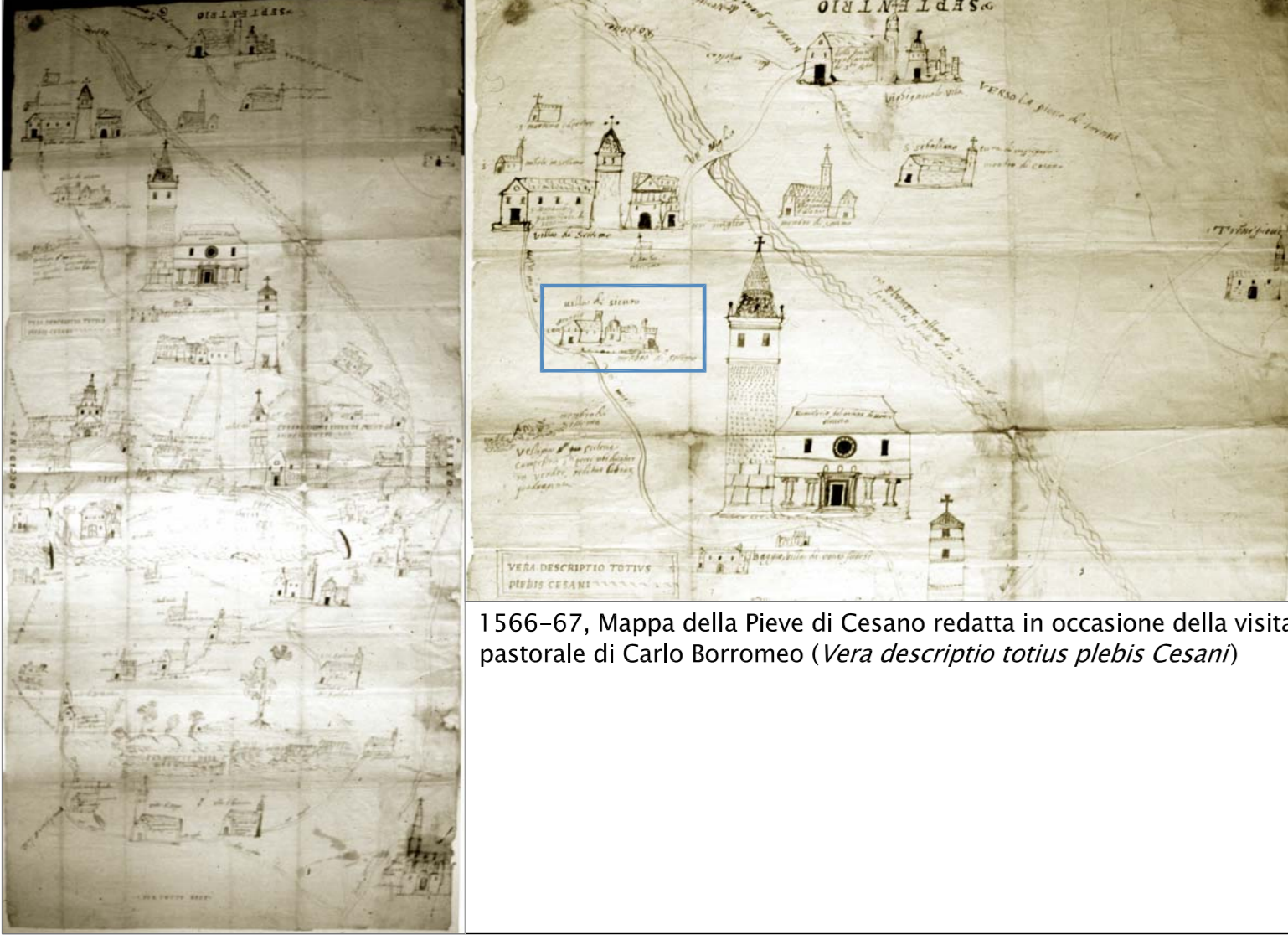
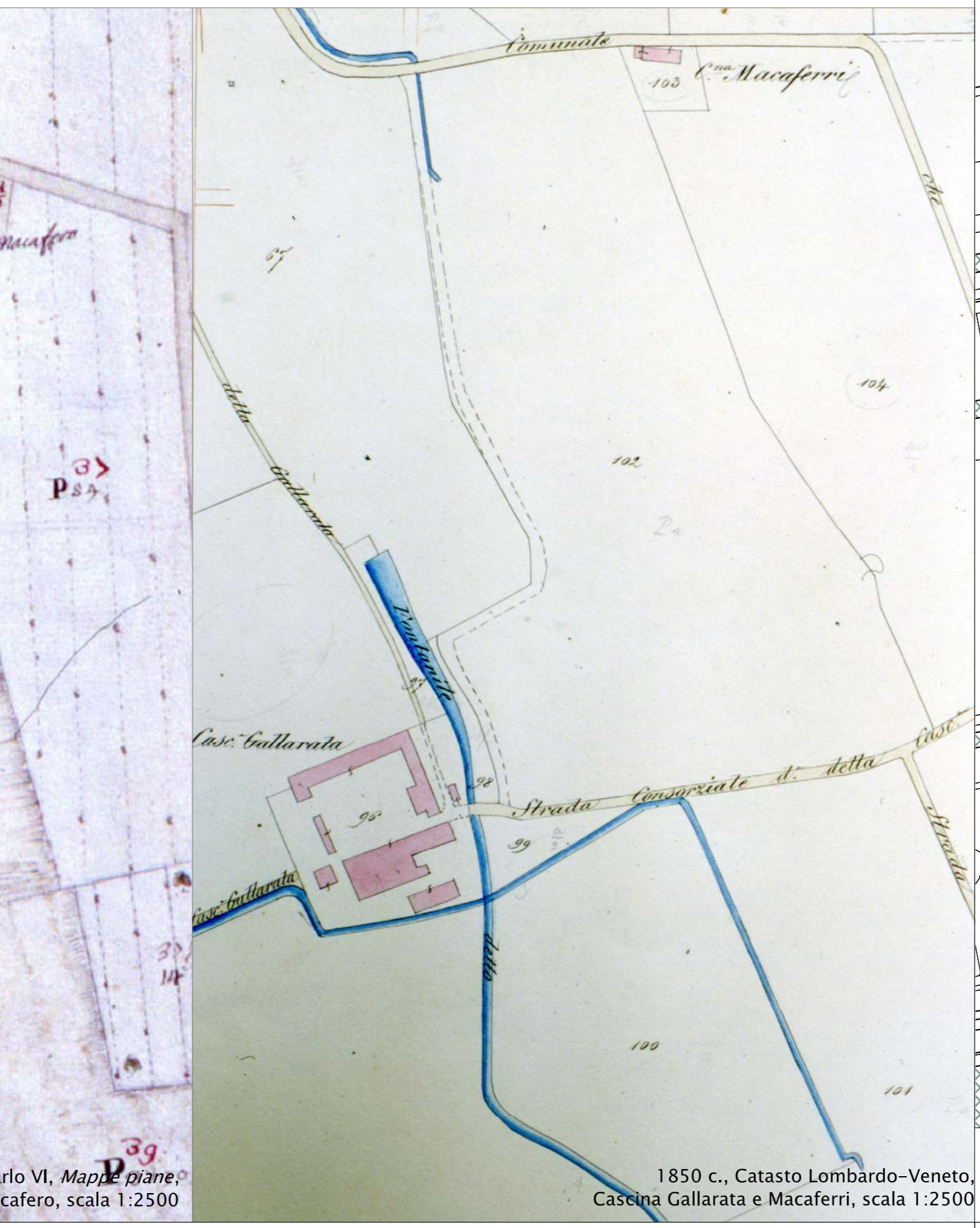
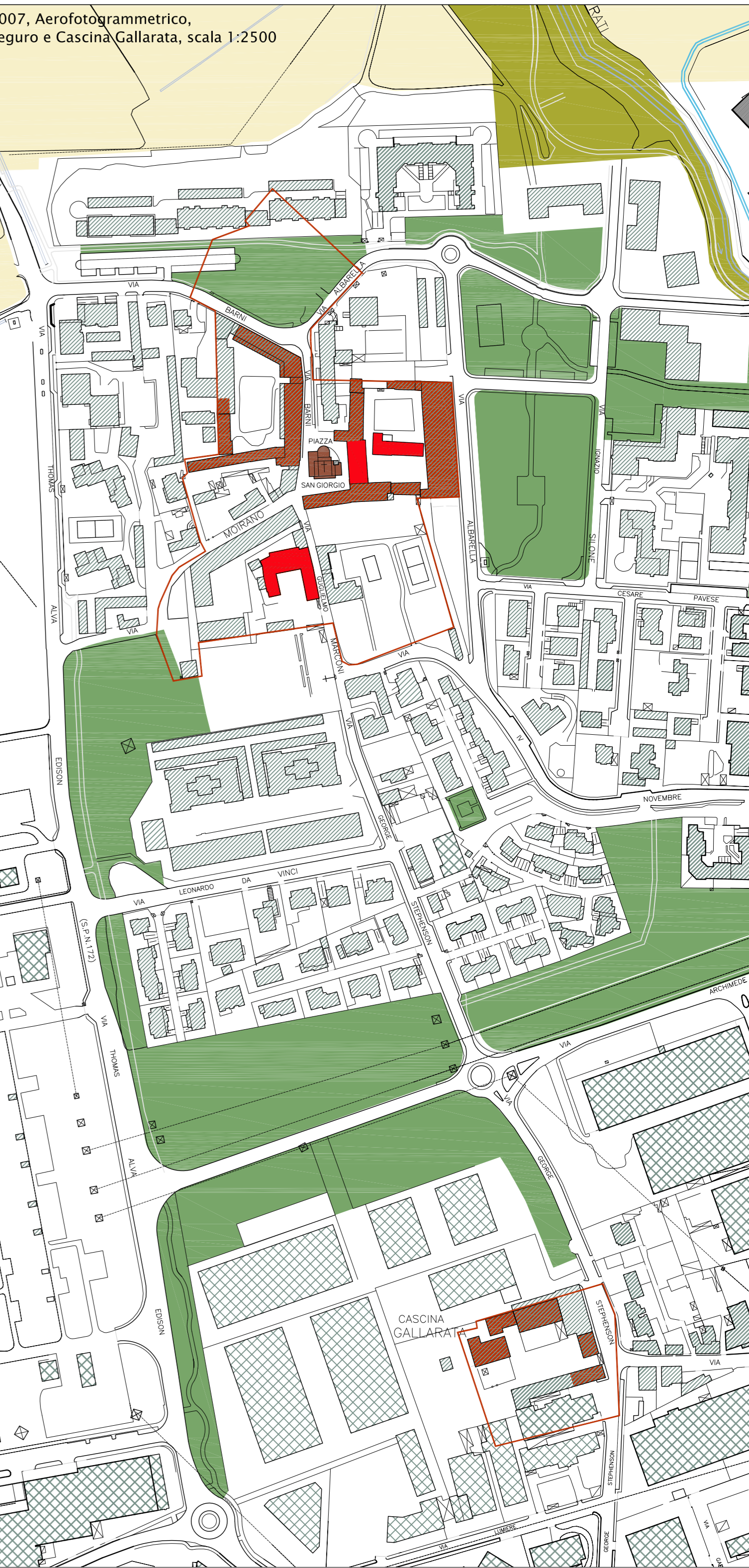
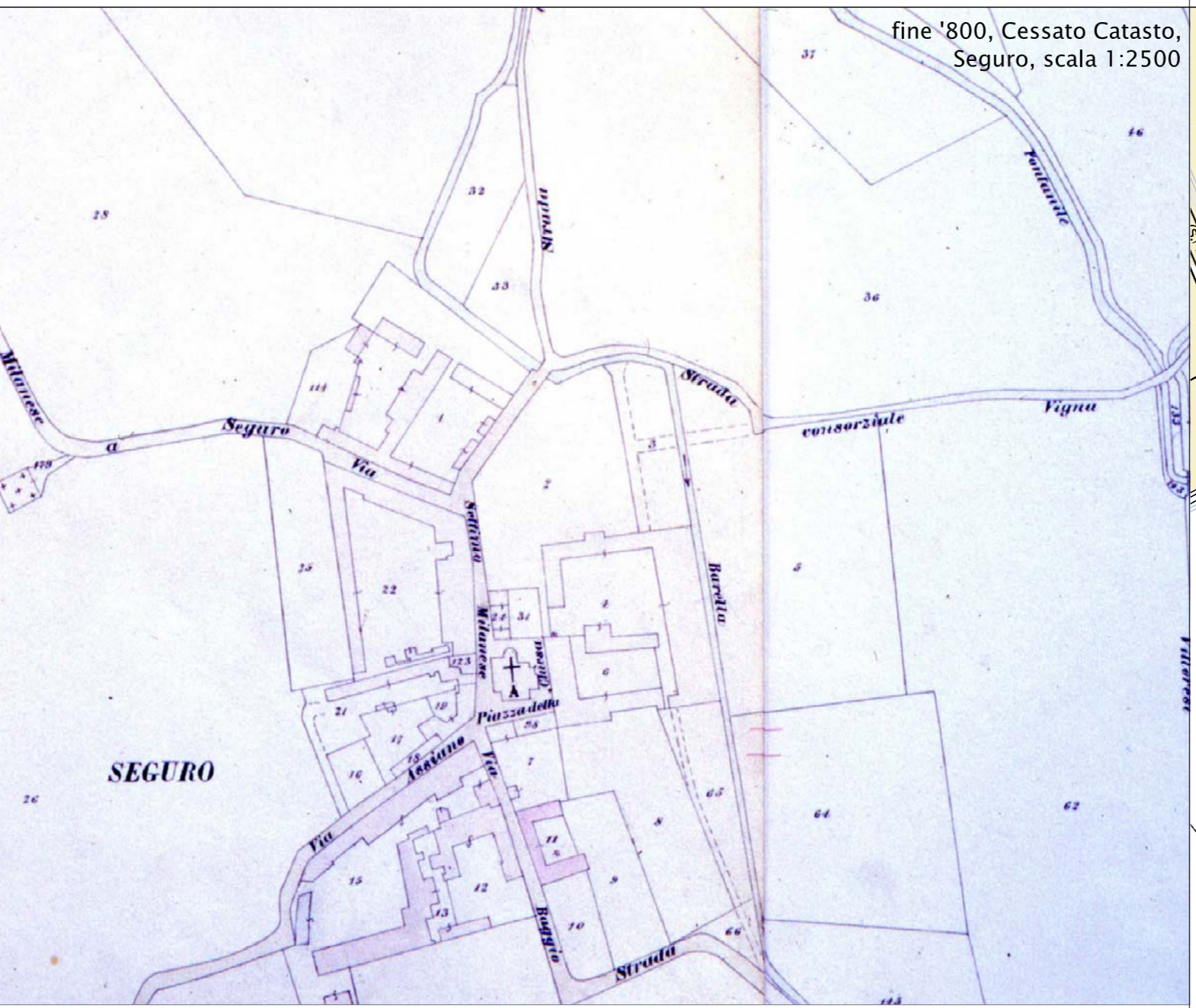
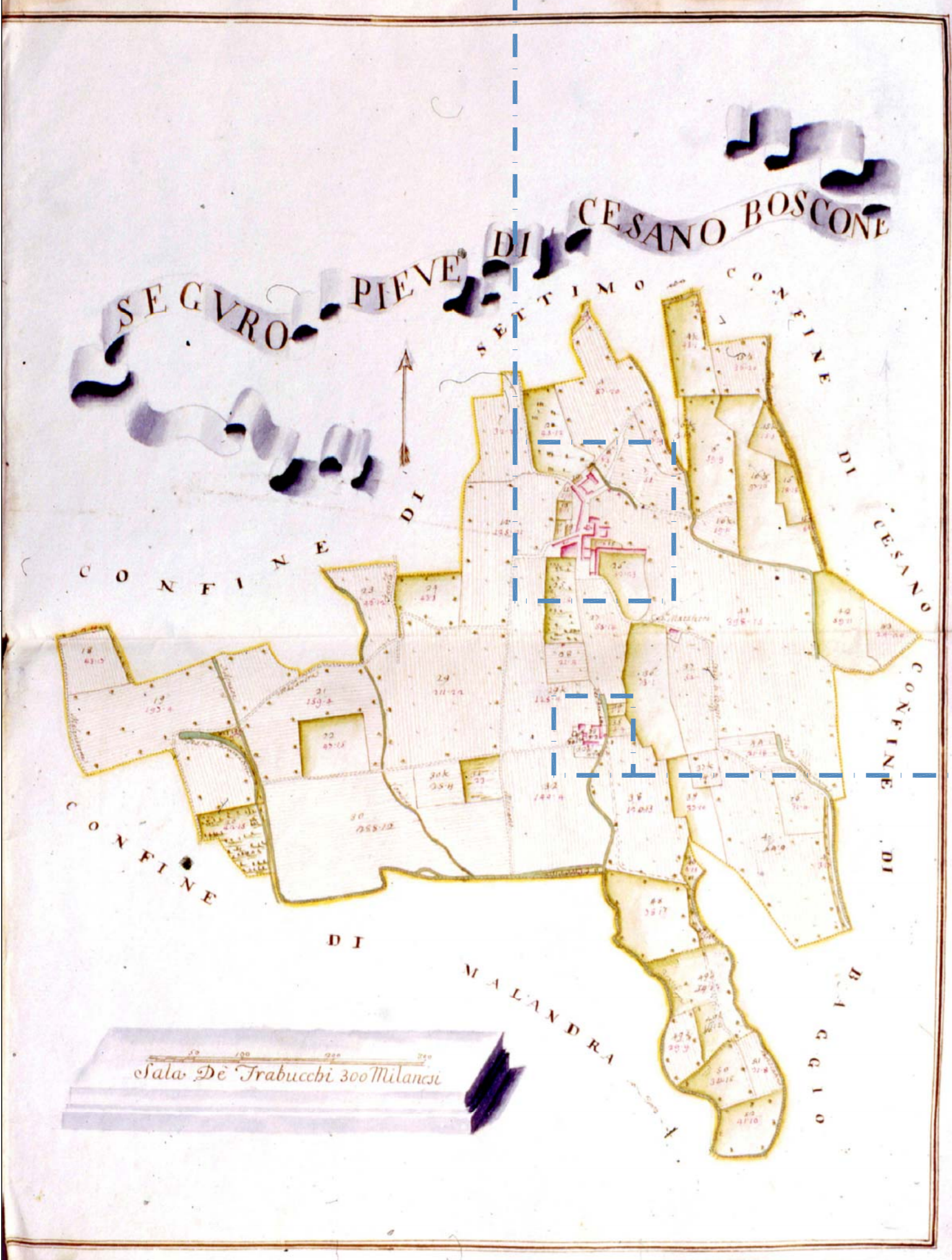

1566-67, Mappa della Pieve di Cesano redatta in occasione della visita pastorale di Carlo Borromeo (Vera descriptio totius plebis Cesani)

NOTA DESCRITTIVA SULLE MAPPE CATASTALI
 Il complesso della documentazione catastale conservato all'Archivio di Stato di Milano (AS) contiene atti dal 1718 al 1902 (con allegati risalenti al secolo XV) relativi alle rilevazioni catastali: il catasto di Maria Teresa, ordinato nel 1718 da Carlo VI d'Asburgo e attivato nel 1760; il catasto iniziato per le province rimaste prive di censo teresiano durante il regno d'Italia (1807) terminato negli anni 1852-1853, detto catasto lombardo-veneto; il ricensimento delle province lombarde di censo teresiano ordinato nel 1854 e attivato a varie date successive all'Unità fino al 1888.

SEGURO: INCIDENZA DELLA MAGLIA DINAMICA
 Il nucleo di Seguro, contraddistinto dalla conservazione di una consistente parte dei fabbricati già presenti nelle antiche mappe catastali, si organizza sull'importante strada denominata nell'Ottocento *Strada consortile della contrada interna* (oggi via Marconi-Barni), direttrice di collegamento tra il contesto di Settimo e Cornaredo più a nord- e la città di Milano passando per la municipalità di Baggio. Le addizioni recenti non hanno cancellato la struttura originaria riconoscibile nei tre nuclei irregolari (due corti e una cortina lungo via Moirano) incentrate sulla Chiesa di San Giorgio.

CASCINA GALLARATA: VOCAZIONE "PRODUTTIVA"
 Cascina Gallarata costituisce la testimonianza residua dell'antico processo di antropizzazione del territorio di Settimo che si è manifestato in questo caso con una presenza puntuale collocata a ridosso dell'omonima *Strada consortile* e del *Fontanile Braschettino* (oggi scomparso). Nata come complesso rurale risulta riconoscibile in tutta la cartografia storica a partire dal 1722: interessata da trasformazioni edilizie nell'Ottocento, è oggetto di tutela con i piani regolatori che hanno previsto interventi conservativi dei fabbricati antichi all'interno di un contesto di concentrazione produttiva.

- Limite del centro urbano alla fine '800
- Edifici vincolati
- Parchi storici
- Parchi urbani
- Parco Agricolo Sud Milano
- Edifici meritevoli di tutela
- Attrezzature sportive
- Forestazione urbana

arch. FRANCO APRA'
 Franco Apra' e Giovanna Longhi
 architetti associati
 con arch. G. MATTEO MAI

REV.	DATA	AGGIORNAMENTI
00	14.02.2009	Prima emissione
01	09.11.2009	Approvazione

COMUNE DI SETTIMO MILANESE - PROVINCIA DI MILANO
 PIANO DEL GOVERNO DEL TERRITORIO

DP - DOCUMENTO DI PIANO
DP.2 - QUADRO RICOGNITIVO E PROGRAMMATOIO

CATASTI STORICI - SEGURO, CASCINA GALLARATA E MACAFERRI

SCALA 1:2.500
 DATA FEBBRAIO 2009
 FILE SETPOT_catasti_APPROV_09.X REF...

DP.1-13

A norma di legge il presente disegno non potrà essere riprodotto né consegnato né usato per scopi diversi da quello di destinazione senza l'autorizzazione scritta di questo studio tecnico che ne detiene i propositi.