ALLA PREFETTURA DI MILANO
ALL' A.C.I. DI MILANO
ALLA S.O.R.E.U. 118/C.O.E. URGENZA 118
ALL' AGENZIA DEL TRASPORTO PUBBLICO LOCALE DI CITTA METROPOLITANA DI MILANO
ALL' AUTRASPORTOUNITO FIAP
AL TRASPORTOUNITO FIAP ROMA
AL COMANDO PROVINCIALE CARABINIERI MILANO
AL COMANDO GUARDIA DI FINANZA LOMBARDIA
AL COMPARTIMENTO POLIZIA STRADALE MILANO
SPETT.LE POLIZIA STRADALE DI MAGENTA
ALLA QUESTURA DI MILANO
ALLA REGIONE LOMBARDIA ASS.TO ALLA VIABILITA'
AL COMANDO VIGILI DEL FUOCO MILANO
ALLA ARIA AGENZIA REGIONALE INNOVAZIONE E ACQUISTI
ALLA CITTA METROPOLITANA DI MILANO
AL COMUNE CORBETTA
AI COMUNE DI MAGENTA
AL COMUNE DI SEDRIANO
AL COMUNE DI CORNAREDO
AL COMUNE DI SETTIMO MILANESE
AL COMUNE DI BAREGGIO
AL COMUNE VITTUONE
AL COMUNE DI BOFFALORA SOPRA TICINO
AL ELISEO FIORENZA
A NATALE PIETROPAOLO
A ROBERTO RIGGI
ALL' IMPRESA NUOVE INIZIATIVE
ALL' IMPRESA FILOSA COSTRUIRE SRL
AL STEFANO CURTI
AL ANTONIO D'ADAMIO
A LORENZO GIUSTA
AL FRANCESCO LOVERO
ALL' IMPRESA SANGALLI SPA
AL LAURA LIBERATORE

Struttura Territoriale Lombardia
Via Corradino D'Ascanio, 3 - 20142 Milano - T [+39] 02826851 - F [+39] 0282685501
Pec anas.lombardia@postacert.stradeanas.it - www.stradeanas.it

Anas S.p.A. - Gruppo Ferrovie dello Stato Italiane
Società con socio unico soggetta all'attività di direzione e coordinamento di Ferrovie dello Stato Italiane S.p.A. e concessionaria ai sensi del D.L. 138/2002 (convertito con L. 178/2002)
Sede Legale: Via Monzambano, 10 - 00185 Roma - T [+39] 06 44461
Pec anas@postacert.stradeanas.it
Cap. Soc. € 2.269.892.000,00 - Iscr. R.E.A. 1024951 - P.IVA 2133681003 - C.F. 80208450587

OGGETTO

Proroga, fino al giorno 23/11/2026, dell'Ordinanza n. 1322/2026/MI Prot. CDG-1005227-U con oggetto:

Cantiere - Completamento, ammodernamento, potenziamento strada

*** Tratta SS 11 PADANA SUPERIORE dal km 125+000 al km 125+350, Direzione Milano - Direzione Novara, Provvedimenti: restringimento carreggiata**

Con riferimento all'oggetto, si trasmette l'Ordinanza n. **1442/2026/MI**

ORDINANZA N. 1442/2026/MI

RESPONSABILE STRUTTURA TERRITORIALE

VISTO

Vista l'Ordinanza Prot.CDG-1005227-U del 28/10/2026
Sentito il parere favorevole Capo Centro
Sentito il parere favorevole Responsabile Area Gestione Rete

CONSIDERATO

vista la richiesta dell'Impresa Nuove Iniziative S.p.A. per il completamento dei lavori di manutenzione programmata

ORDINA

La Proroga dell'Ordinanza n.1322/2026/MI fino al giorno 23/11/2026

RESPONSABILE STRUTTURA TERRITORIALE

(MATTEO CASTIGLIONI)



Firmato da MATTEO GIUSEPPE CASTIGLIONI
Data: il 13/11/2026 alle 12:35:25 CET

anas
GRUPPO FS ITALIANE

ALLA PREFETTURA DI MILANO
ALL' A.C.I. DI MILANO
ALLA S.O.R.E.U. 118/C.O.E. URGENZA 118
ALL' AGENZIA DEL TRASPORTO PUBBLICO LOCALE DI CITTA METROPOLITANA DI MILANO
ALL' AUTRASPORTOUNITO FIAP
AL TRASPORTOUNITO FIAP ROMA
AL COMANDO PROVINCIALE CARABINIERI MILANO
AL COMANDO GUARDIA DI FINANZA LOMBARDIA
AL COMPARTIMENTO POLIZIA STRADALE MILANO
SPETT.LE POLIZIA STRADALE DI MAGENTA
ALLA QUESTURA DI MILANO
ALLA REGIONE LOMBARDIA ASS.TO ALLA VIABILITA'
AL COMANDO VIGILI DEL FUOCO MILANO
ALLA ARIA AGENZIA REGIONALE INNOVAZIONE E ACQUISTI
ALLA CITTA METROPOLITANA DI MILANO
AL COMUNE CORBETTA
AI COMUNE DI MAGENTA
AL COMUNE DI SEDRIANO
AL COMUNE DI CORNAREDO
AL COMUNE DI SETTIMO MILANESE
AL COMUNE DI BAREGGIO
AL COMUNE VITTUONE
AL COMUNE DI BOFFALORA SOPRA TICINO
AL ELISEO FIORENZA
A NATALE PIETROPAOLO
A ROBERTO RIGGI
ALL' IMPRESA NUOVE INIZIATIVE
ALL' IMPRESA FILOSA COSTRUIRE SRL
AL STEFANO CURTI
AL ANTONIO D'ADAMIO
A LORENZO GIUSTA
AL FRANCESCO LOVERO
ALL' IMPRESA SANGALLI SPA
AL LAURA LIBERATORE

Struttura Territoriale Lombardia
Via Corradino D'Ascanio, 3 - 20142 Milano - T [+39] 02826851 - F [+39] 0282685501
Pec anas.lombardia@postacert.stradeanas.it - www.stradeanas.it

Anas S.p.A. - Gruppo Ferrovie dello Stato Italiane
Società con socio unico soggetta all'attività di direzione e coordinamento di Ferrovie dello Stato Italiane S.p.A.
e concessionaria ai sensi del D.L. 138/2002 (convertito con L. 178/2002)
Sede Legale: Via Monzambano, 10 - 00185 Roma - T [+39] 06 44461
Pec anas@postacert.stradeanas.it
Cap. Soc. € 2.269.892.000,00 - Iscr. R.E.A. 1024951 - P.IVA 2133681003 - C.F. 80208450587

anas
GRUPPO FS ITALIANE

OGGETTO

Proroga, fino al giorno 13/11/2026, dell'Ordinanza n. 1101/2026/MI Prot. CDG-0857382-U con oggetto:

Cantiere - Completamento, ammodernamento, potenziamento strada

*** Tratta SS 11 PADANA SUPERIORE dal km 125+000 al km 125+350, Direzione Milano - Direzione Novara, Provvedimenti: restringimento carreggiata**

Con riferimento all'oggetto, si trasmette l'Ordinanza n. **1322/2026/MI**

GRUPPO FS ITALIANE

ORDINANZA N. 1322/2026/MI

RESPONSABILE STRUTTURA TERRITORIALE

VISTO

Vista l'Ordinanza Prot.CDG-0857382-U del 17/09/2026
Sentito il parere favorevole Capo Centro
Sentito il parere favorevole Responsabile Area Gestione Rete

CONSIDERATO

la necessità di ultimare i lavori in corso

ORDINA

La Proroga dell'Ordinanza n.1101/2026/MI fino al giorno 13/11/2026

RESPONSABILE STRUTTURA TERRITORIALE

(MATTEO CASTIGLIONI)

Firmato da MATTEO GIUSEPPE CASTIGLIONI
Data: il 28/10/2026 alle 23:10:02 CET

CDG.17-09-2026.0857382.U

anas
GRUPPO FS ITALIANE

ALLA PREFETTURA DI MILANO
ALL' A.C.I. DI MILANO
ALLA S.O.R.E.U. 118/C.O.E. URGENZA 118
ALL' AGENZIA DEL TRASPORTO PUBBLICO LOCALE DI CITTA METROPOLITANA DI MILANO
ALL' AUTRASPORTOUNITO FIAP
AL TRASPORTOUNITO FIAP ROMA
AL COMANDO PROVINCIALE CARABINIERI MILANO
AL COMANDO GUARDIA DI FINANZA LOMBARDIA
AL COMPARTIMENTO POLIZIA STRADALE MILANO
SPETT.LE POLIZIA STRADALE DI MAGENTA
ALLA QUESTURA DI MILANO
ALLA REGIONE LOMBARDIA ASS.TO ALLA VIABILITA'
AL COMANDO VIGILI DEL FUOCO MILANO
ALLA ARIA AGENZIA REGIONALE INNOVAZIONE E ACQUISTI
ALLA CITTA METROPOLITANA DI MILANO
AL COMUNE CORBETTA
AI COMUNE DI MAGENTA
AL COMUNE DI SEDRIANO
AL COMUNE DI CORNAREDO
AL COMUNE DI SETTIMO MILANESE
AL COMUNE DI BAREGGIO
AL COMUNE VITTUONE
AL COMUNE DI BOFFALORA SOPRA TICINO
AL ELISEO FIORENZA
A NATALE PIETROPAOLO
A ROBERTO RIGGI
ALL' IMPRESA NUOVE INIZIATIVE
ALL' IMPRESA FILOSA COSTRUIRE SRL
AL STEFANO CURTI
AL ANTONIO D'ADAMIO
A LORENZO GIUSTA
AL FRANCESCO LOVERO
ALL' IMPRESA SANGALLI SPA
AL LAURA LIBERATORE

Struttura Territoriale Lombardia
Via Corradino D'Ascanio, 3 - 20142 Milano - T [+39] 02826851 - F [+39] 0282685501
Pec anas.lombardia@postacert.stradeanas.it - www.stradeanas.it

Anas S.p.A. - Gruppo Ferrovie dello Stato Italiane
Società con socio unico soggetta all'attività di direzione e coordinamento di Ferrovie dello Stato Italiane S.p.A.
e concessionaria ai sensi del D.L. 138/2002 (convertito con L. 178/2002)
Sede Legale: Via Monzambano, 10 - 00185 Roma - T [+39] 06 44461 - F [+39] 06 4455224
Pec anas@postacert.stradeanas.it
Cap. Soc. € 2.269.892.000,00 - Iscr. R.E.A. 1024951 - P.IVA 2133581003 - C.F. 80208450587

OGGETTO

Cantiere - Completamento, ammodernamento, potenziamento strada

*** Tratta SS 11 PADANA SUPERIORE dal km 125+000 al km 125+350, Direzione Milano - Direzione Novara, Provvedimenti: restringimento carreggiata**

Con riferimento all'oggetto, si trasmette l'Ordinanza n. **1101/2026/MI**

ORDINANZA N. 1101/2026/MI

RESPONSABILE STRUTTURA TERRITORIALE

PREMESSO

- che questa Struttura Territoriale ANAS deve eseguire i lavori di manutenzione programmata per il ripristino del corpo stradale, delle opere d'arte minori e delle opere di smaltimento delle acque meteoriche lungo le SS.SS. 11-527-341-342 affidati all'R.T.I. Sangalli S.p.A. – Giudici S.p.A. – Civelli Costruzione S.r.L.- Nuove Iniziative S.p.A. – F.L. Costruzioni&Autotrasporti s.r.l. Novastrade s.r.l. – Roda S.p.A. Via San Cassiano 8 Mapello (BG).

VISTO

- il D.Lgs. n. 285 del 30/04/1992;
- Il Regolamento per l'esecuzione del citato T. U. D.P.R. 16.12.1992 n° 495 e s.m.i.;
- il D.M. del 10 luglio 2002 contenente il "Disciplinare tecnico relativo agli schemi segnaletici, differenziati per categoria di strada, da adottare per il segnalamento temporaneo";
- il Decreto Interministeriale 04/03/2013 recante i "Criteri generali di sicurezza relativi alle procedure di revisione, integrazione e apposizione della segnaletica stradale destinata alle attività lavorative che si svolgono in presenza di traffico veicolare";
- il Decreto Interministeriale del 13/02/2019 recante la "Individuazione delle procedure di revisione, integrazione e apposizione della segnaletica stradale destinata alle attività lavorative che si svolgono in presenza di traffico veicolare".

- La procura del 14/07/2025, repertorio n. 463

CONSIDERATO

che la suddetta RTI ha richiesto:

- il restringimento delle corsie di marcia dal km 125+000 al km 125+350 sia in direzione Milano che in direzione Novara a partire dalle ore 21:00 del giorno 28/09/2026 fino alle ore 18:00 del giorno 29/10/2026;
- la necessità di procedere all'emissione di formale ordinanza per disporre le limitazioni descritte in premessa.

anas
GRUPPO FS ITALIANE

SENTITO

- Il parere favorevole Responsabile Area Gestione Rete
- Il parere favorevole Capo Centro

ORDINA

***** restringimento carreggiata su SS 11 PADANA SUPERIORE dal km 125+000 al km 125+350, Direzione Milano - Direzione Novara, a partire dalle ore 21:00 del 28/09/2026 fino alle ore 18:00 del 29/10/2026; interesserà tutti gli utenti.

* L'istituzione delle sopra indicate limitazioni alla circolazione comporterà i seguenti provvedimenti:
- limite di velocità di 30 km/h e divieto di sorpasso lungo la SS 11 "Padana Superiore" dal km 125+000 al km 125+350 in direzione Milano e in direzione Novara.

L'ANAS S.p.A. si riserva la facoltà di impartire, durante l'esercizio dei lavori, a mezzo del personale addetto alla tutela e sorveglianza della strada qualsiasi ulteriore prescrizione che dovesse ritenersi necessaria ai fini della circolazione veicolare e della conservazione del corpo stradale.
Tutta la segnaletica dovrà essere conforme a quanto previsto dal Codice della strada e dal Decreto Ministero delle Infrastrutture e dei Trasporti del 22/07/2002, e dovrà essere apposta e mantenuta costantemente in efficienza dall'Imprese Esecutrice, che resta unica responsabile, sia in sede civile che penale per danni arrecati a terzi e cose in dipendenza di difetto o inefficienza della segnaletica sollevando ANAS S.p.A. ed il personale da essa dipendente da qualsiasi pretesa e molestia anche giudiziaria.
Il referente dell'R.T.I. Sangalli S.p.A. – Giudici S.p.A. – Civelli Costruzione S.r.L.- Nuove Iniziative S.p.A. – F.L. Costruzioni&Autotrasporti s.r.l. Novastrade s.r.l. – Roda S.p.A. Via San Cassiano 8 Mapello (BG), che in caso di necessità e per eventuali informazioni si può contattare è l'Ing. Gianluca Lanza al numero 335/1694597, oppure il Geom. Marco Spinillo al numero 335/1074799.
La presente ordinanza sarà resa nota al pubblico con l'installazione della prescritta segnaletica, con modalità e responsabilità di cui sopra.
Sono incaricati di fare osservare la presente ordinanza i funzionari e gli agenti di cui all'art. 12 del Nuovo Codice della Strada (D.lgs. 285/1992).

RESPONSABILE STRUTTURA TERRITORIALE
(MATTEO CASTIGLIONI)
Firmato da MATTEO GIUSEPPE CASTIGLIONI
Data: il 17/09/2026 alle 17:57:25 CEST

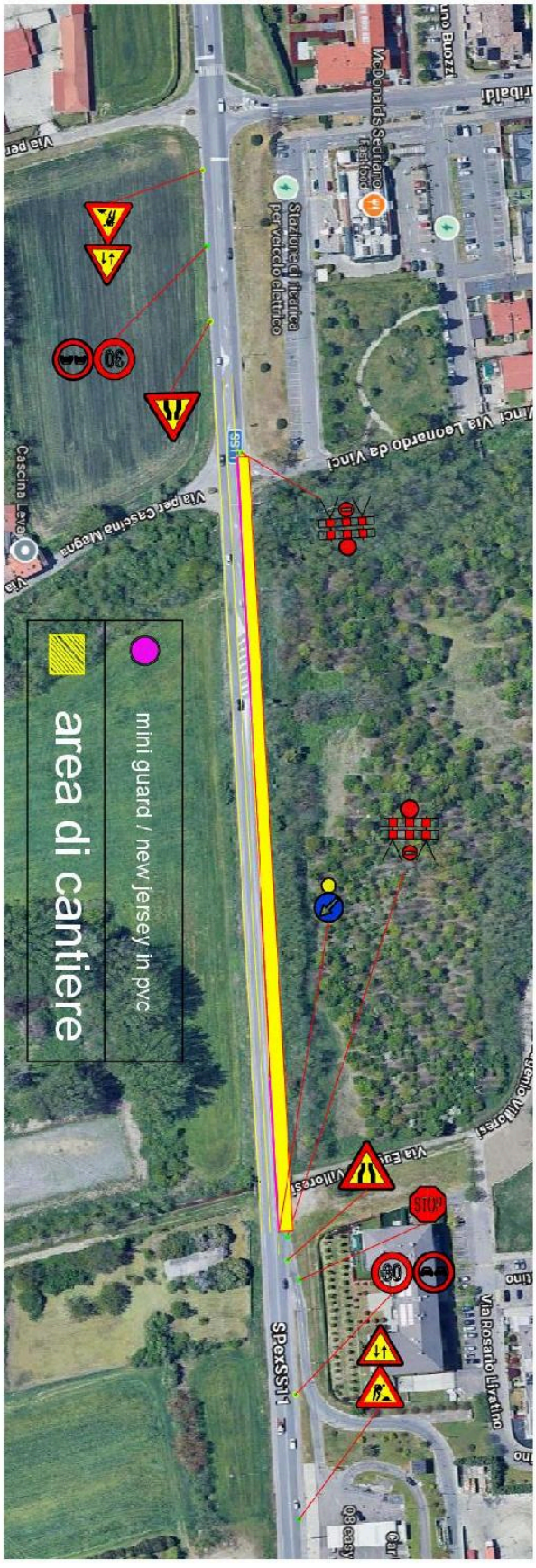
area di cantiere
mini guard / new jersey in pvc
Via per Cascina Magna
Cascina Leva
Via Leonardo da Vinci
Stazione di ricarica per veicolo elettrico
McDonald's Sedriano
Via Rosario Livatino
SPexSS11