PLANIMETRIA DI CANTIERIZZAZIONE S.S. 11

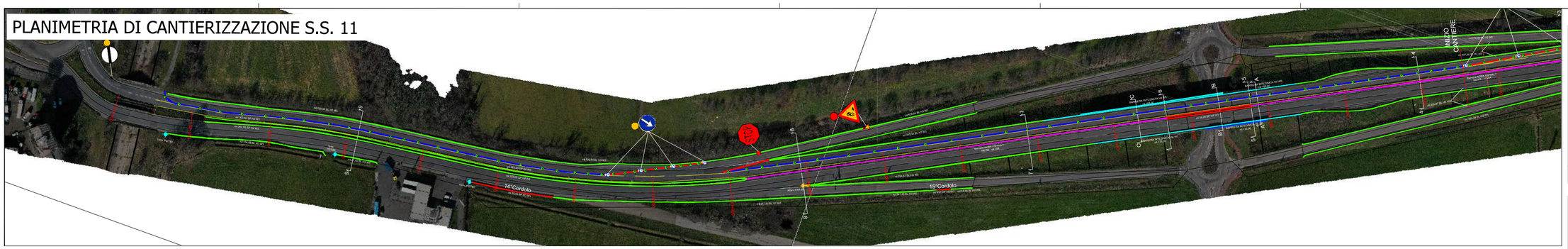

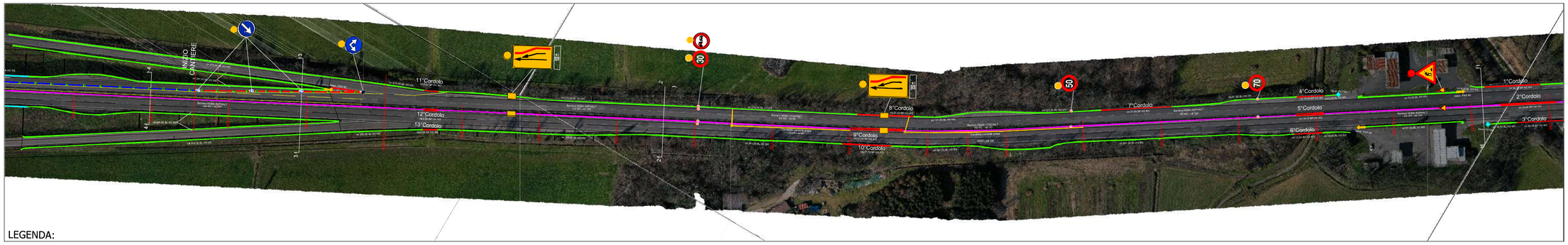

LEGENDA:

- NJ in calcestruzzo
- NJ in pvc
- PANNELLO INTEGRATIVO DI DISTANZA (100 m)
- Si segnala che nel caso di lavorazioni notturne la segnaletica non rimossa a fine turno sarà integrata dalle lampade di cantiere.
- Delineatori flessibili di testata e fine cantiere.
- SEGNALE DI PRESCRIZIONE LIMITE MASSIMO DI VELOCITA' 50 Km/h Figura II 50 Art. 116
- SEGNALE DI PRESCRIZIONE DIVIETO DI SORPASSO Figura II 48 Art. 116
- SEGNALE DI PRESCRIZIONE LIMITE MASSIMO DI VELOCITA' 50 Km/h Figura II 50 Art. 116
- SEGNALE DI PERICOLO LAVORI IN CORSO Figura II 383 Art. 31
- SEGNALE DI PRESCRIZIONE PASSAGGIO OBBLIGATORIO A DESTRA Figura II 82/b Art. 122
- SEGNALE DI PRESCRIZIONE LIMITE MASSIMO DI VELOCITA' 30 Km/h Figura II 50 Art. 116
- FINE PRESCRIZIONI E DIVIETI PRECEDENTEMENTE IMPOSTI
- SEGNALE DI CHIUSURA CORSIA DI MARCIA Figura II 411/a Art. 43

5 / 5

SEZIONE TIPOLOGICA CANTIERE SPARTITRAFFICO

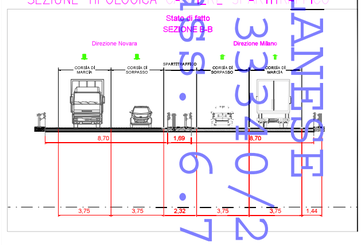

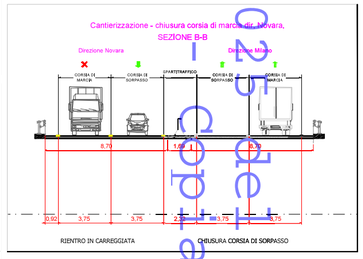

anas GRUPPO FS ITALIANE

ANAS S.p.A.
Struttura Territoriale Lombardia

SS.11 - Lavori di sostituzione delle barriere di sicurezza spartitraffico nel tratto extraurbano principale dal km 130+000 al km 132+300 della S.S.11

PROGETTO ESECUTIVO

DIRETTORE DEI LAVORI:

VISTO: IL RESPONSABILE DEL PROCEDIMENTO

DATA: Ottobre 2025

ALLEGATO

CANTIERIZZAZIONE - TRATTO DIR. NOVARA

CODICE SS.	NOME FILE	REVISIONE	SCALA:
N0M5M1E1N0	CODICE ELAB. D 5 1 1 - 1 - E C A N T 0 2 0	A	Varie

REN.	DESCRIZIONE	DATA	REDATTO	VERIFICATO	APPROVATO
C					
B					
A					

Decreto n. 337 del 30/2025 - Copia documento D511-110-2025